Musterrechnung: Strom

GEMEINDEWERKE HAAR Wir sind näher.

Liebe Stromkunden,

wir bemühen uns, unsere Abrechnungen für Sie so einfach und übersichtlich wie möglich zu gestalten. In dieser Musterrechnung geben wir Ihnen in kurzer Form Erläuterungen zu den einzelnen Positionen.

Wenn dennoch Fragen auftauchen, zögern Sie nicht, uns anzurufen (Tel.: 089/ 456 991-60). Unsere Ansprechpartner im Kundenservice helfen Ihnen gerne weiter!

Bitte halten Sie für Rückfragen Ihre Kundennummer und die Rechnungsnummer bereit. So können wir Ihre Fragen noch schneller beantworten.

Hier sehen Sie Ihren Gesamtverbrauch auf einen Blick.

In der Verbrauchsermittlung finden Sie Informationen zum Abrechnungszeitraum. Erläuterungen zu den Abkürzungen finden Sie auf der Rückseite des Formulars.

In der Abrechnung wird der Endbetrag nach Tarifart und Grundpreis aufgeschlüsselt.

Wenn Sie am Lastschriftverfahren teilnehmen, wird der Rechnungsbetrag zum hier angegebenen Termin abgebucht – für Sie der praktischste Weg.

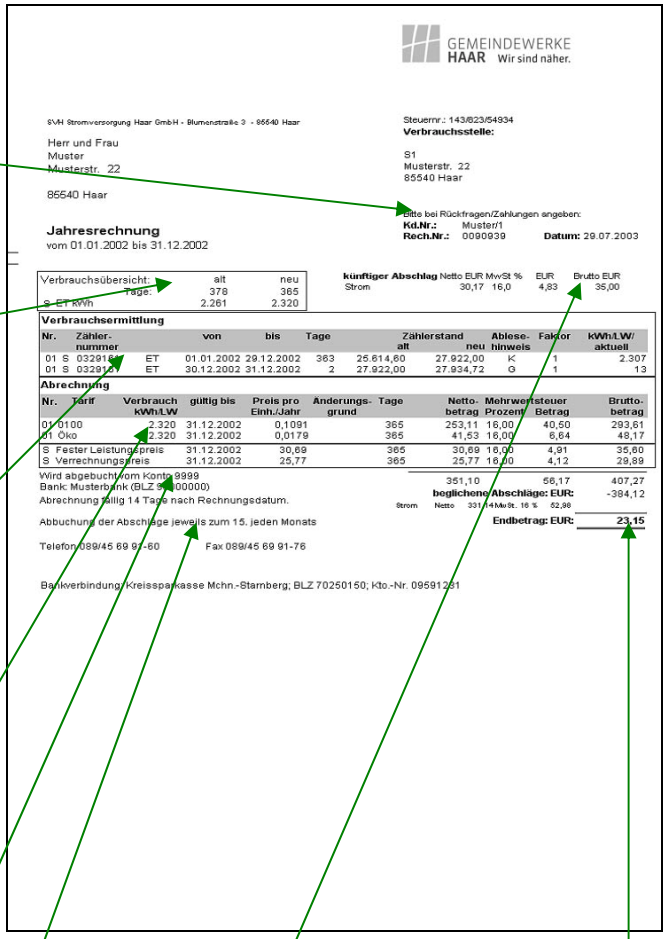

GEMEINDEWERKE HAAR Wir sind näher.

SVH Stromversorgung Haar GmbH - Blumenstraße 3 - 85540 Haar

Herr und Frau
Muster
Musterstr. 22

85540 Haar

Steuernr.: 143/623/54934
Verbrauchsstelle:

S1
Musterstr. 22
85540 Haar

Bitte bei Rückfragen/Zahlungen angeben:
Kd.Nr.: Muster/1
Rech.Nr.: 0090939 **Datum:** 29.07.2003

Jahresrechnung
vom 01.01.2002 bis 31.12.2002

Verbrauchsübersicht:	alt	neu
Tage:	378	365
S ET kWh	2.261	2.320

künftiger Abschlag	Netto EUR	MwSt %	EUR	Brutto EUR
Strom	30,17	16,0	4,83	35,00

Verbrauchsermittlung

Nr.	Zähler-nummer		von	bis	Tage	Zählerstand alt	Zählerstand neu	Ablese-hinweis	Faktor	kWh/LW/ aktuell
01 S	0329164	ET	01.01.2002	29.12.2002	363	25.614,60	27.922,00	K	1	2.307
01 S	0329164	ET	30.12.2002	31.12.2002	2	27.922,00	27.934,72	G	1	13

Abrechnung

Nr.	Tarif	Verbrauch kWh/LW	gültig bis	Preis pro Einh./Jahr	Änderungs-grund	Tage	Netto-betrag	Mehrwertsteuer Prozent	Mehrwertsteuer Betrag	Brutto-betrag
01	0100	2.320	31.12.2002	0,1091		365	253,11	16,00	40,50	293,61
01	Öko	2.320	31.12.2002	0,0179		365	41,53	16,00	6,64	48,17
S	Fester Leistungspreis		31.12.2002	30,69		365	30,69	16,00	4,91	35,60
S	Verrechnungspreis		31.12.2002	25,77		365	25,77	16,00	4,12	29,89
							351,10		56,17	407,27

Wird abgebucht vom Konto 9999
Bank: Musterbank (BLZ 9[illegible]00000)
Abrechnung fällig 14 Tage nach Rechnungsdatum.

beglichene Abschläge: EUR: -384,12

Strom Netto 331,14 MwSt. 16 % 52,98

Abbuchung der Abschläge jeweils zum 15. jeden Monats

Endbetrag: EUR: 23,15

Telefon 089/45 69 91-60 Fax 089/45 69 91-76

Bankverbindung: Kreissparkasse Mchn.-Starnberg; BLZ 70250150; Kto.-Nr. 09591231

Die Abschlagszahlungen werden je nach Abschlagszeitraum zum hier angegebenen Termin fällig.

Wenn Sie nicht am Lastschriftverfahren teilnehmen, überweisen Sie diesen Betrag über das beigefügte Überweisungsformular.

Hier sehen Sie die Höhe der künftigen Abschlagszahlung.